

PIANO SECONDO

A.S.P. CIVICA ASSISTENZA TOLENTINO

STABILE DI PROPRIETÀ COMUNALE
PIAZZA VINCENZO PORCELLI 3, TOLENTINO

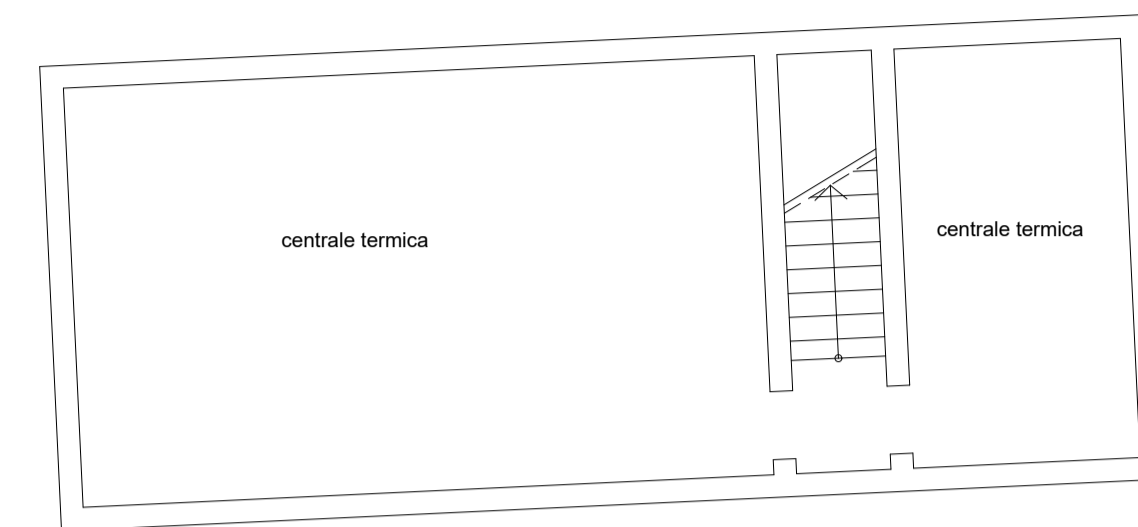

PIANO SEMINTERRATO

Oggetto:		
PLANIMETRIA DEL PIANO INTERRATO		
PLANIMETRIA DEL PIANO SECONDO		
Arch. RICCARDO CESPI Viale Fabio Filzi, 41 - 62029 Tolentino (MC) Studio: Via del Popolo, 95 - 62029 Tolentino (MC) Telefono: +39 340 2775005 E-mail: riccardo.cespi@gmail.com c.f. CSP RCR 88A14 L191T	data NOVEMBRE 2016	elaborato 3
scala	1:100	archivio